Keine Bilder? Öffnen Sie die **Online-Version »** EversNews 10/2019

Evers ...sichert Produktwerte

HEBEN | SICHERN | FÖRDERN | VERPACKEN |

Logistik revolutioniert

Sehr geehrte Damen und Herren,

das nachhaltige, effiziente, sichere und ergonomische **Mehrweg-Transportsystem für geschlossene Kreisläufe**: Vom Palettendeckel bis zum Mehrwegbehälter – stellen Sie sich Ihr individuelles System für einen nachhaltigen Transport zusammen.

Severine Hölz
+49 208 99475-79

System kennenlernen

Horizontales Sicherungs-system für 4 Personen

Das temporäre und wiederverwendbare Seilsicherungssystem bietet bis zu vier gleichzeitig arbeitenden Benutzern eine **sichere und komfortable Horizontal-Sicherung**. Die vier Läufer ermöglichen ein Überkreuzen der einzelnen Benutzer und ein Aushängen des Auffangsystems wird unnötig.

Sascha Busch
+49 208 99475-42

Mehr erfahren

Neue Handstretchfolie Evers ÖkoLine

Durch die hohe Haltekraft kann der Verbrauch dieser Handstretchfolie im Vergleich zu Standardfolien um die Hälfte reduziert werden – und das bei einer **Folienstärke von nur 12 µm**! Die transparente Folie ist zu 100 % recyclingfähig und leiert während des Palettentransports nicht aus.

Franziska Geerling
+49 208 99475-91

Hier anfragen

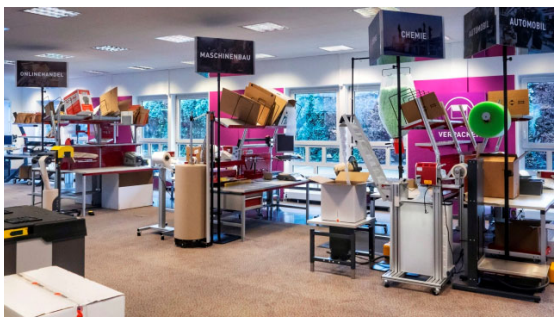

Evers neu erleben

Entdecken Sie Anwendungslösungen vor Ort und testen Sie Produktlösungen aus allen vier Kernbereichen **in der neuen Evers Erlebniswelt**! Die vielfältigen Produkte stehen Ihnen selbstverständlich auch für den Praxisteil unserer Seminare zur Verfügung: Am Trainingsgerüst, an der Förderbahn oder an der Packstation werden die Übungen **unter realen Arbeitsbedingungen** gemeinsam mit dem sachkundigen Trainer ausgeführt, um den höchsten Praxisnutzen zu erzielen.

Franziska Geerling
+49 208 99475-91

Erlebniswelt entdecken

Seminare in Oberhausen

- **Workshop zur scharfen Kante** 05.11.2019 (4 Stunden)
- **Prüfung von Arbeitsmitteln** 08.11.2019 (2 Tage)
- **Ladungssicherung auf dem LKW nach VDI 2700A** 13.11.2019 (2 Tage)
- **Grundschulung Ladungs-sicherung auf dem LKW** 20.11.2019 (1 Tag)
- **Heben und Sichern für Konstrukteure** 27.11.2019 (2 Tage)
- **Grundschulung Anschlag- & Hebetechnik** 04.12.2019 (1 Tag)

Niklas Bast
+49 208 99475-746

Seminar buchen

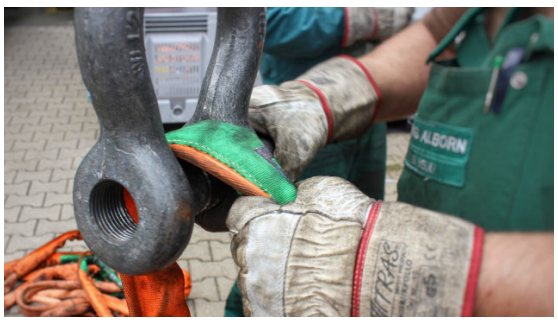

Heben und transportieren einer CNC-Drehmaschine

Die Anlieferung der **14-t-schweren CNC-Drehmaschine** eines japanischen Werkzeugmaschinenkonzerns erfolgte in einem Transportkäfig. Die Besonderheit dieses Hebevorgangs war, dass die **Lage des Schwerpunkts** auf den drei Achsen und die der Anschlagpunkte dem Transporteur bis zum Tag der Anlieferung unbekannt waren. Normalerweise werden solche Maschinen mit einer Spezialtraverse bewegt.

Dominik Rahn
+49 208 99475-748

Weiterlesen

HEBEN | SICHERN | FÖRDERN | VERPACKEN | Fach-Akademie | Evers-Service

Evers GmbH | Graf-Zeppelin-Straße 10 | 46149 Oberhausen | Deutschland
Telefon +49 208 99475-0 | E-Mail evers@eversgmbh.de
Newsletter-Einstellungen ändern | Druck-Version
Impressum | Datenschutz | AGV